

Муниципальное бюджетное дошкольное образовательное учреждение № 74  
«Радость» города Калуги

Утверждаю  
Заведующий  
МБДОУ № 74 г. Калуги



О.В. Савостина

«22» августа 2016 года

Согласовано

Начальник  
управления образования города  
Калуги



О.А. Лыткина

«22» августа 2016 года

**ПАСПОРТ ДОСТУПНОСТИ**  
**объекта социальной инфраструктуры (ОСИ)**  
**муниципального бюджетного дошкольного образовательного учреждения**  
**№ 74 «Радость» города Калуги**

**1. Общие сведения об объекте**

- 1.1. Наименование (вид) объекта: **муниципальное бюджетное дошкольное образовательное учреждение № 74 «Радость» города Калуги**
- 1.2. Адрес объекта: **248031, г. Калуга, д. Канищево, ул. Новая, д. 3а**
- 1.3. Сведения о размещении объекта:
  - двухэтажное кирпичное здание, общая площадь – **596,4 кв. м**
  - наличие прилегающего земельного участка (да, нет) – **5265 кв. м.**
- 1.4. Год постройки здания **1977 г.**, последнего капитального ремонта – **нет**;
- 1.5. Дата предстоящих плановых ремонтных работ: **текущего при выделении средств муниципального бюджета, капитального при выделении средств муниципального бюджета**

**Сведения об организации, расположенной на объекте**

- 1.6. Название организации (учреждения), (полное юридическое наименование – согласно Уставу, краткое наименование): **муниципальное бюджетное дошкольное образовательное учреждение № 74 «Радость» города Калуги (МБДОУ № 74 г. Калуги)**
- 1.7. Юридический адрес организации (учреждения): **248031, г. Калуга, д. Канищево, ул. Новая, д. 3а**
- 1.8. Основание для пользования объектом (оперативное управление, аренда, собственность)
- 1.9. Форма собственности (**государственная**, негосударственная)
- 1.10. Территориальная принадлежность (федеральная, региональная, **муниципальная**)
- 1.11. Вышестоящая организация (наименование): **управление образования города Калуги**
- 1.12. Адрес вышестоящей организации, другие координаты: **248600, г. Калуга, ул. Дзержинского, д. 53, (4842) 56-39-08, E-mail: uprobr@kaluga.ru**

**2. Характеристика деятельности организации на объекте**

*(по обслуживанию населения)*

- 2.1. Сфера деятельности (здравоохранение, образование, социальная защита, физическая культура и спорт, культура, связь и информация, транспорт, жилой фонд, потребительский рынок и сфера услуг, другое)
- 2.2. Виды оказываемых услуг реализация основной образовательной программы дошкольного образования, присмотр и уход за детьми
- 2.3. Форма оказания услуг: (на объекте, с длительным пребыванием, в т.ч. проживанием, на дому, дистанционно)

- 2.4. Категории обслуживаемого населения по возрасту: (дети с 2 до 7 лет, взрослые трудоспособного возраста, пожилые, все возрастные категории)
- 2.5. Категории обслуживаемых инвалидов: (инвалиды, передвигающиеся на коляске, инвалиды с нарушениями опорно-двигательного аппарата, нарушениями зрения, нарушениями слуха, нарушениями умственного развития)
- 2.6. Плановая мощность: посещаемость (количество обслуживаемых в день), вместимость, пропускная способность – **120 человек**
- 2.7. Участие в исполнении ИПР инвалида, ребенка-инвалида (да, нет)

### 3. Состояние доступности объекта

3.1. Путь следования к объекту пассажирским транспортом (описать маршрут движения с использованием пассажирского транспорта) **маршрут автобусов № 9, 97 до остановки «Канищево»**, наличие адаптированного пассажирского транспорта к объекту нет

3.2. Путь к объекту от ближайшей остановки пассажирского транспорта:

3.2.1. Расстояние до объекта от остановки транспорта – **200 м**;

3.2.2. Время движения (пешком) – **2 минуты**;

3.2.3. Наличие выделенного от проезжей части пешеходного пути (да, нет);

3.2.4. Перекрестки: нерегулируемые; регулируемые, со звуковой сигнализацией, таймером – нет

3.2.5. Информация на пути следования к объекту: акустическая, тактильная, визуальная – нет

3.2.6. Перепады высоты на пути: (да, нет)

Их обустройство для инвалидов на коляске: (да, нет)

3.3. Организация доступности объекта для инвалидов – форма обслуживания\*

№ п/п	Категория инвалидов (вид нарушения)	Вариант организации доступности объекта (формы обслуживания)*
1.	Все категории инвалидов и МГН <i>в том числе инвалиды:</i>	ДУ
2.	Передвигающиеся на креслах-колясках	ВНД
3.	С нарушениями опорно-двигательного аппарата	ДУ
4.	С нарушениями зрения	ДУ
5.	С нарушениями слуха	ДУ
6.	С нарушениями умственного развития	ДУ

\* - указывается один из вариантов: «А», «Б», «ДУ», «ВНД»

3.4. Состояние доступности основных структурно-функциональных зон

№ п/п	Основные структурно-функциональные зоны	Состояние доступности, в том числе для основных категорий инвалидов**
1.	Территория, прилегающая к зданию (участок)	ДЧ-В
2.	Вход (входы) в здание	ДЧ – И (Г, О, У), ВНД – (К, С)
3.	Путь (пути) движения внутри здания (в т.ч. пути эвакуации)	ДЧ – И (Г, О, У), ВНД – (К, С)
4.	Зона целевого назначения здания (целевого посещения объекта)	ДЧ – И (Г, О, У), ВНД – (К, С)
5.	Санитарно-гигиенические помещения	ДЧ – И (Г, О, У), ВНД – (К, С)
6.	Система информации и связи (на всех зонах)	ДУ
7.	Пути движения к объекту (от остановки транспорта)	ДП – И (Г, У), ДЧ – И (О, К), ВНД – (С)

\*\* Указывается: ДП – В – доступно полностью всем; ДП – И (К, О, С, Г, У) – доступно полностью избирательно (указать категории инвалидов); ДЧ – В – доступно частично всем; ДЧ – И (К, О, С, Г, У) – доступно частично избирательно (указать категории инвалидов); ДУ – доступно условно; ВПД – временно недоступно

3.5. Итоговое заключение о состоянии доступности ОСИ: состояние доступности объекта оценено как доступно частично избирательно, а также недоступно некоторым категориям инвалидов.

#### 4. Управленческое решение

##### 4.1. Рекомендации по адаптации основных структурных элементов объекта

№ п/п	Основные структурно-функциональные зоны объекта	Рекомендации по адаптации объекта (вид работы)*
1.	Территория, прилегающая к зданию (участок)	Капитальный ремонт
2.	Вход (входы) в здание	Капитальный ремонт
3.	Путь (пути) движения внутри здания (в т.ч. пути эвакуации)	Технические решения невозможны – организация альтернативной формы обслуживания
4.	Зона целевого назначения здания (целевого посещения объекта)	Технические решения невозможны – организация альтернативной формы обслуживания
5.	Санитарно-гигиенические помещения	Технические решения невозможны – организация альтернативной формы обслуживания
6.	Система информации на объекте (на всех зонах)	Капитальный ремонт
7.	Пути движения к объекту (от остановки транспорта)	Капитальный ремонт
8.	Все зоны и участки	

\* – указывается один из вариантов (видов работ): не нуждается; ремонт (текущий, капитальный); индивидуальное решение с ТСР; технические решения невозможны – организация альтернативной формы обслуживания

4.2. Период проведения работ: при выделении средств муниципального бюджета.

4.3. Ожидаемый результат (по состоянию доступности) после выполнения работ по адаптации ДП-И.

Оценка результата исполнения программы, плана (по состоянию доступности): после выполнения работ будет создан доступ на первый этаж объекта для передвигающихся на креслах – колясках.

4.4. Для принятия решения требуется, не требуется (нужное подчеркнуть):

4.4.1. Согласование работ с надзорными органами в сфере проектирования и строительства, пожарной безопасности;

4.4.2. Техническая экспертиза; разработка проектно-сметной документации – да

4.4.3. Согласование с вышестоящей организацией (собственником объекта): управление образования города Калуги, Городская управа города Калуги.

4.5. Информация размещена (обновлена) на Карте доступности субъекта Российской Федерации дата \_\_\_\_\_

(наименование сайта, портала)

## 5. Особые отметки

Паспорт сформирован на основании:

1. Актеты (информации об объекте) от «17» августа 2016 г.;
2. Акта обследования объекта: № акта 1 от «17» августа 2016 г.
3. Решения Комиссии от «17» августа 2016 г.



Анкета  
(информация об объекте социальной инфраструктуры (МБДОУ № 74 г. Калуги))  
к ПАСПОРТУ ДОСТУПНОСТИ ОСИ  
№ 1

### 1. Общие сведения об объекте

- 1.1. Наименование (вид) объекта: **Муниципальное бюджетное дошкольное образовательное учреждение № 74 «Радость» города Калуги**
- 1.2. Адрес объекта: **248031, г. Калуга, д. Канищево, ул. Новая, д. 3а**
- 1.3. Сведения о размещении объекта:  
- двухэтажное кирпичное здание, общая площадь – **596,4 кв. м**  
- наличие прилегающего земельного участка (да, нет) – **5265 кв. м.**
- 1.4. Год постройки здания **1977 г.**, последнего капитального ремонта – **нет**;
- 1.5. Дата предстоящих плановых ремонтных работ: **текущего при выделении средств муниципального бюджета, капитального при выделении средств муниципального бюджета**

### Сведения об организации, расположенной на объекте

- 1.6. Название организации (учреждения), (полное юридическое наименование – согласно Уставу, краткое наименование): **муниципальное бюджетное дошкольное образовательное учреждение № 74 «Радость» города Калуги (МБДОУ № 74 г. Калуги)**
- 1.7. Юридический адрес организации (учреждения): **248031, г. Калуга, д. Канищево, ул. Новая, д. 3а**
- 1.8. Основание для пользования объектом (оперативное управление, аренда, собственность)
- 1.9. Форма собственности (государственная, негосударственная)
- 1.10. Территориальная принадлежность (федеральная, региональная, муниципальная)
- 1.11. Вышестоящая организация (наименование): **управление образования города Калуги**
- 1.12. Адрес вышестоящей организации, другие координаты: **248600, г. Калуга, ул. Дзержинского, д. 53, (4842) 56-39-08, E-mail: uprobr@kaluga.ru**

### 2. Характеристика деятельности организации на объекте (по обслуживанию населения)

- 2.1. Сфера деятельности (здравоохранение, образование, социальная защита, физическая культура и спорт, культура, связь и информация, транспорт, жилой фонд, потребительский рынок и сфера услуг, другое)
- 2.2. Виды оказываемых услуг реализация основной образовательной программы дошкольного образования, присмотр и уход за детьми
- 2.3. Форма оказания услуг: (на объекте, с длительным пребыванием, в т.ч. проживанием, на дому, дистанционно)
- 2.4. Категории обслуживаемого населения по возрасту: (дети с 2 до 7 лет, взрослые трудоспособного возраста, пожилые, все возрастные категории)
- 2.5. Категории обслуживаемых инвалидов: (инвалиды, передвигающиеся на коляске, инвалиды с нарушениями опорно-двигательного аппарата, нарушениями зрения, нарушениями слуха, нарушениями умственного развития)
- 2.6. Плановая мощность: посещаемость (количество обслуживаемых в день), вместимость, пропускная способность – **120 человек**
- 2.7. Участие в исполнении ИПР инвалида, ребенка-инвалида (да, нет)

### 3. Состояние доступности объекта для инвалидов и других маломобильных групп населения (МГН)

3.1. Путь следования к объекту пассажирским транспортом (описать маршрут движения с использованием пассажирского транспорта) **маршрут автобусов № 9, 97 до остановки «Канищево»**, наличие адаптированного пассажирского транспорта к объекту нет

3.2. Путь к объекту от ближайшей остановки пассажирского транспорта:

3.2.1. Расстояние до объекта от остановки транспорта – **200 м**;

3.2.2. Время движения (пешком) – **2 минуты**;

3.2.3. Наличие выделенного от проезжей части пешеходного пути (да, нет);

3.2.4. Перекрестки: нерегулируемые; регулируемые, со звуковой сигнализацией, таймером – нет

3.2.5. Информация на пути следования к объекту: акустическая, тактильная, визуальная – нет

3.2.6. Перепады высоты на пути: (да, нет)

Их обустройство для инвалидов на коляске: (да, нет)

3.3. Вариант организации доступности ОСИ (формы обслуживания)\* с учетом СП 35-101-2001

№ п/п	Категория инвалидов (вид нарушения)	Вариант организации доступности объекта (формы обслуживания)*			
		«А» доступность всех зон и помещений - универсальная	«Б» специально выделенные участки и помещения	«ДУ» дополнительная помощь сотрудника, услуги на дому, дистанционно	«ВНД» не организована доступность
1.	<b>Все категории инвалидов и МГН</b>			ДУ	
	<i>В том числе инвалиды:</i>				
2.	Передвигающиеся на креслах-колясках				ВНД
3.	С нарушениями опорно-двигательного аппарата			ДУ	
4.	С нарушениями зрения			ДУ	
5.	С нарушениями слуха			ДУ	
6.	С нарушениями умственного развития			ДУ	

\* - указывается один из вариантов: «А», «Б», «ДУ», «ВНД»

#### 4. Управленческое решение

(предложения по адаптации основных структурных элементов объекта)

№ п/п	Основные структурно-функциональные зоны	Рекомендации по адаптации объекта (вид работы)*
1.	Территория, прилегающая к зданию (участок)	Капитальный ремонт
2.	Вход (входы) в здание	Капитальный ремонт
3.	Путь (пути) движения внутри здания (в т.ч. пути эвакуации)	Технические решения невозможны – организация альтернативной формы обслуживания
4.	Зона целевого назначения здания (целевого посещения объекта)	Технические решения невозможны – организация альтернативной формы обслуживания
5.	Санитарно-гигиенические помещения	Технические решения невозможны – организация альтернативной формы обслуживания
6.	Система информации на объекте (на всех зонах)	Капитальный ремонт
7.	Пути движения к объекту (от остановки транспорта)	Капитальный ремонт
8.	Все зоны и участки	-

\* - указывается один из вариантов (видов работ): не нуждается; ремонт (текущий, капитальный); индивидуальное решение с ТСР; технические решения невозможны - организация альтернативной формы обслуживания

Размещение информации на Карте доступности субъекта РФ согласовано  
 /Савостина Ольга Валентиновна, заведующий, (4842) 512 – 486  
(подпись, Ф.И.О., должность, координаты для связи уполномоченного представителя объекта)



Утверждаю  
Заведующий  
МБДОУ № 74 г. Калуги  
О.В. Савостина  
«17» августа 2016 г.

Акт обследования  
объекта социальной инфраструктуры  
(МБДОУ № 74 г. Калуги)  
к ПАСПОРТУ ДОСТУПНОСТИ ОСИ  
№ 1

### 1. Общие сведения об объекте

- 1.1. Наименование (вид) объекта: **муниципальное бюджетное дошкольное образовательное учреждение № 74 «Радость» города Калуги**
- 1.2. Адрес объекта: **248031, г. Калуга, д. Канищево, ул. Новая, д. За**
- 1.3. Сведения о размещении объекта:  
- двухэтажное кирпичное здание, общая площадь – **596,4 кв. м**  
- наличие прилегающего земельного участка (да, нет) – **5265 кв. м.**
- 1.4. Год постройки здания **1977 г.**, последнего капитального ремонта – **нет**;
- 1.5. Дата предстоящих плановых ремонтных работ: **текущего при выделении средств муниципального бюджета, капитального при выделении средств муниципального бюджета**

#### Сведения об организации, расположенной на объекте

- 1.6. Название организации (учреждения), (полное юридическое наименование – согласно Уставу, краткое наименование): **муниципальное бюджетное дошкольное образовательное учреждение № 74 «Радость» города Калуги (МБДОУ № 74 г. Калуги)**
- 1.7. Юридический адрес организации (учреждения): **248031, г. Калуга, д. Канищево, ул. Новая, д. За**
- 1.8. Основание для пользования объектом (оперативное управление, аренда, собственность)
- 1.9. Форма собственности (государственная, негосударственная)
- 1.10. Территориальная принадлежность (федеральная, региональная, муниципальная)
- 1.11. Вышестоящая организация (наименование): **управление образования города Калуги**
- 1.12. Адрес вышестоящей организации, другие координаты: **248600, г. Калуга, ул. Дзержинского, д. 53, (4842) 56-39-08, E-mail: uprobr@kaluga.ru**

### 2. Характеристика деятельности организации на объекте

Дополнительная информация: реализация основной образовательной программы дошкольного образования, присмотр и уход за детьми

### 3. Состояние доступности объекта

- 3.1. Путь следования к объекту пассажирским транспортом (описать маршрут движения с использованием пассажирского транспорта) **маршрут автобусов № 9, 97 до остановки «Канищево»**, наличие адаптированного пассажирского транспорта к объекту **нет**
- 3.2. Путь к объекту от ближайшей остановки пассажирского транспорта:
- 3.2.1. Расстояние до объекта от остановки транспорта – **200 м**;
- 3.2.2. Время движения (пешком) – **2 минуты**;
- 3.2.3. Наличие выделенного от проезжей части пешеходного пути (да, нет);



3.2.4. Перекрестки: нерегулируемые; регулируемые, со звуковой сигнализацией, таймером – **нет**

3.2.5. Информация на пути следования к объекту: акустическая, тактильная, визуальная – **нет**

3.2.6. Перепады высоты на пути: (да, нет)

Их обустройство для инвалидов на коляске: (да, **нет**)

3.3. Организация доступности объекта для инвалидов – форма обслуживания

№ п/п	Категория инвалидов (вид нарушения)	Вариант организации доступности объекта (формы обслуживания)*			
		«А» доступность всех зон и помещений - универсальная	«Б» специально выделенные участки и помещения	«ДУ» дополнительная помощь сотрудника, услуги на дому, дистанционно	«ВНД» не организована доступность
1.	<b>Все категории инвалидов и МГН</b>			ДУ	
	<i>В том числе инвалиды:</i>				
2.	Передвигающиеся на креслах-колясках				ВНД
3.	С нарушениями опорно-двигательного аппарата			ДУ	
4.	С нарушениями зрения			ДУ	
5.	С нарушениями слуха			ДУ	
6.	С нарушениями умственного развития			ДУ	

\* - указывается один из вариантов: «А», «Б», «ДУ», «ВНД»

3.4. Состояние доступности основных структурно-функциональных зон

№ п/п	Основные структурно-функциональные зоны	Состояние доступности, в том числе для основных категорий инвалидов**	Приложение	
			№ на плане	№ фото
1.	Территория, прилегающая к зданию (участок)	ДЧ-В	-	1-14
2.	Вход (входы) в здание	ДЧ – И (Г, О, У), ВНД – (К, С)	-	15-17
3.	Путь (пути) движения внутри здания (в т.ч. пути эвакуации)	ДЧ – И (Г, О, У), ВНД – (К, С)	-	18-21
4.	Зона целевого назначения здания (целевого посещения объекта)	ДЧ – И (Г, О, У), ВНД – (К, С)	-	22-25
5.	Санитарно-гигиенические помещения	ДЧ – И (Г, О, У), ВНД – (К, С)	-	26-29
6.	Система информации и связи (на всех зонах)	ДУ	-	30
7.	Пути движения к объекту (от остановки транспорта)	ДП – И (Г, У), ДЧ – И (О, К), ВНД – (С)	-	31-34

\*\* - указывается: ДП-В - доступно полностью всем; ДП-И (К, О, С, Г, У) – доступно полностью избирательно (указать категории инвалидов); ДЧ-В - доступно частично всем; ДЧ-И (К, О, С, Г, У) – доступно частично избирательно (указать категории инвалидов); ДУ - доступно условно, ВНД - недоступно

3.5. Итоговое заключение о состоянии доступности ОСИ: состояние доступности объекта оценено как доступно частично избирательно, а также недоступно некоторым категориям инвалидов.

#### 4. Управленческое решение (проект)

4.1. Рекомендации по адаптации основных структурных элементов объекта:

№ п/п	Основные структурно-функциональные зоны	Рекомендации по адаптации объекта (вид работы)*
1.	Территория, прилегающая к зданию (участок)	Капитальный ремонт
2.	Вход (входы) в здание	Капитальный ремонт
3.	Путь (пути) движения внутри здания (в т.ч. пути эвакуации)	Технические решения невозможны – организация альтернативной формы обслуживания
4.	Зона целевого назначения здания (целевого посещения объекта)	Технические решения невозможны – организация альтернативной формы обслуживания
5.	Санитарно-гигиенические помещения	Технические решения невозможны – организация альтернативной формы обслуживания
6.	Система информации на объекте (на всех зонах)	Капитальный ремонт
7.	Пути движения к объекту (от остановки транспорта)	Капитальный ремонт
8.	Все зоны и участки	-

\* - указывается один из вариантов (видов работ): не нуждается; ремонт (текущий, капитальный); индивидуальное решение с ТСР; технические решения невозможны - организация альтернативной формы обслуживания

4.2. Период проведения работ: при выделении средств муниципального бюджета.

4.3. Ожидаемый результат (по состоянию доступности) после выполнения работ по адаптации ДПИ.

Оценка результата исполнения программы, плана (по состоянию доступности): после выполнения работ будет создан доступ на первый этаж объекта для передвигающихся на креслах – колясках.

4.4. Для принятия решения требуется, не требуется (*нужное подчеркнуть*):

4.4.1. Согласование работ с надзорными органами в сфере проектирования и строительства, пожарной безопасности;

4.4.2. Техническая экспертиза; разработка проектно-сметной документации – да;

4.4.3. Согласование с вышестоящей организацией (собственником объекта): управление образования города Калуги, Городская управа города Калуги;

4.4.4. Согласование с общественными организациями инвалидов – нет;

4.4.5. Другое

Имеется заключение уполномоченной организации о состоянии доступности объекта (*наименование документа и выдавшей его организации, дата*), нет.

4.5. Информация может быть размещена (обновлена) на Карте доступности субъекта РФ

(*наименование сайта, портала*)

## 5. Особые отметки

Приложения к результатам обследования:

1. Территория, прилегающая к зданию (участок) на 01 листах
2. Вход (входы) в здание на 01 листах
3. Путь (пути) движения внутри здания (в т.ч. пути эвакуации) на 02 листах
4. Зона целевого назначения здания (целевого посещения объекта) зона обслуживания инвалидов на 04 листах
5. Санитарно-гигиенические помещения на 01 листах
6. Система информации (и связи) на объекте на 01 листах

Результаты фотофиксации на объекте

Поэтажные планы, паспорт БТИ

на 11 листах  
на 14 листах

Другое (в том числе дополнительная информация о путях движения к объекту)

на 02 листах

Председатель рабочей группы, заведующий

О.В. Савостина

Заместитель председателя, завхоз

О.А. Абакумова

Члены рабочей группы:

Старший воспитатель Н.А. Гранкова



Председатель профкома Н.А. Абрашина



Представитель общественной организации

инвалидов Председатель КОО ВОИ



Управленческое решение согласовано «17» августа 2016 г. (протокол № 1)  
Комиссией (название) \_\_\_\_\_

**I. Результаты обследования:**

1. Территории, прилегающей к зданию (участка)  
**муниципальное бюджетное дошкольное образовательное учреждение № 74 «Радость»**  
**города Калуги, 248031, г. Калуга, д. Канищево, ул. Новая, д. 3а**  
*(наименование объекта, адрес)*

№ п/п	Наименование функционально-планировочного элемента	Наличие элемента			Выявленные нарушения и замечания		Работы по адаптации объектов	
		есть/нет	№ на плане	№ фото	Содержание	Значим о для инвали да (категория)	Содержание	Виды работ
1.1.	Вход (входы) на территорию	есть	-	1, 14	отсутствует предупреждающая, тактильная разметка при входе на территорию, прилегающую к зданию (участку)	С	нанести предупреждающую, тактильную разметку при входе на территорию, прилегающую к зданию (участку)	капитальный ремонт
1.2.	Путь (пути) движения на территории	есть	-	2, 5-12	отсутствует предупреждающая, тактильная разметка при изменении направлений движения, входах на объект	С	нанести предупреждающую, тактильную разметку при изменении направлений движения, входах на объект	капитальный ремонт
1.3.	Лестница (наружная)	есть	-	3, 4, 13	отсутствуют поручни	О, С	устройство поручней	капитальный ремонт
1.4.	Пандус (наружный)	нет	-	-	отсутствуют пандусы	ВСЕ	оборудование пандусов	капитальный ремонт
1.5.	Автостоянка и парковка	нет	-	-	-	-	-	-
ОБЩИЕ требования к зоне								

**II. Заключение по зоне:**

Наименование структурно-функциональной зоны	Состояние доступности* (к пункту 3.4 Акта обследования ОСИ)	Приложение		Рекомендации по адаптации (вид работы)** к пункту 4.1 Акта обследования ОСИ
		№ на плане	№ фото	
Территория, прилегающая к зданию (участок)	ДЧ-В	-	1-14	Капитальный ремонт

\* указывается: ДП-В - доступно полностью всем; ДП-И (К, О, С, Г, У) – доступно полностью избирательно (указать категории инвалидов); ДЧ-В - доступно частично всем; ДЧ-И (К, О, С, Г, У) – доступно частично избирательно (указать категории инвалидов); ДУ - доступно условно, ВНД - недоступно

\*\* указывается один из вариантов: не нуждается; ремонт (текущий, капитальный); индивидуальное решение с ТСР; технические решения невозможны - организация альтернативной формы обслуживания

Комментарий к заключению: состояние доступности объекта оценено как доступно частично всем.

**I. Результаты обследования:**

2. Входа (входов) в здание  
муниципальное бюджетное дошкольное образовательное учреждение № 74 «Радость»  
города Калуги, 248031, г. Калуга, д. Канищево, ул. Новая, д. 3а  
(наименование объекта, адрес)

№ п/п	Наименование функционально-планировочного элемента	Наличие элемента			Выявленные нарушения и замечания		Работы по адаптации объектов	
		есть/нет	№ на плане	№ фото	Содержание	Значимо для инвалида (категория)	Содержание	Виды работ
2.1.	Лестница (наружная)	есть	-	15 - 17	отсутствуют поручни	ВСЕ	устройство поручней	капитальный ремонт
2.2.	Пандус (наружный)	нет	-	-	отсутствуют пандусы	ВСЕ	оборудование пандусов	капитальный ремонт
2.3.	Входная площадка (перед дверью)	есть	-	15 - 17	не выявлено	-	-	-
2.4.	Дверь (входная)	есть	-	15 - 17	отсутствуют фиксаторы в положениях «открыто» и «закрыто», наличие порога и перепада высот в дверном проёме	К, С	установить фиксаторы, устранить порог и перепад высот	капитальный ремонт
2.5.	Гамбур	нет	-	-	-	-	-	-
ОБЩИЕ требования к зоне								

**II. Заключение по зоне:**

Наименование структурно-функциональной зоны	Состояние доступности* (к пункту 3.4 Акта обследования ОСИ)	Приложение		Рекомендации по адаптации (вид работы)** к пункту 4.1 Акта обследования ОСИ
		№ на плане	№ фото	
Вход (входы) в здание	ДЧ – И (Г, О, У), ВНД – (К, С)	-	15-17	Капитальный ремонт

\* указывается: ДП-В - доступно полностью всем; ДП-И (К, О, С, Г, У) – доступно полностью избирательно (указать категории инвалидов); ДЧ-В - доступно частично всем; ДЧ-И (К, О, С, Г, У) – доступно частично избирательно (указать категории инвалидов); ДУ - доступно условно, ВНД - недоступно  
\*\*указывается один из вариантов: не нуждается; ремонт (текущий, капитальный); индивидуальное решение с ТСР; технические решения невозможны – организация альтернативной формы обслуживания

Комментарий к заключению: состояние доступности объекта оценено как доступно частично избирательно, а также недоступно некоторым категориям инвалидов.

**I. Результаты обследования:**

3. Пути (путей) движения внутри здания (в т.ч. путей эвакуации)  
муниципальное бюджетное дошкольное образовательное учреждение № 74 «Радость»  
города Калуги, 248031, г. Калуга, д. Канищево, ул. Новая, д. 3а  
(наименование объекта, адрес)

№ п/п	Наименование функционально - планировочного элемента	Наличие элемента			Выявленные нарушения и замечания		Работы по адаптации объектов	
		есть/нет	№ на плане	№ фото	Содержание	Значимо для инвалида (категория)	Содержание	Виды работ
3.1	Коридор (вестибюль, зона ожидания, галерея, балкон)	есть	-	18, 21	отсутствуют предупредительная информация о препятствиях, звуковые информаторы	С, Г	установить предупредительную информацию о препятствиях, звуковые информаторы	капитальный ремонт, текущий ремонт
3.2	Лестница (внутри здания)	есть	-	19, 20	отсутствуют поручни с двух сторон, предупредительная информация о препятствиях	ВСЕ	установить поручни, предупредительную информацию о препятствиях	капитальный ремонт, текущий ремонт
3.3	Пандус (внутри здания)	нет	-	-	отсутствует пандус	ВСЕ	-	технические решения невозможны – организация альтернативной формы обслуживания
3.4	Лифт пассажирский (или подъемник)	нет	-	-	-	-	-	-
3.5	Дверь	есть	-	18, 21	отсутствуют фиксаторы в положениях «открыто» и «закрыто», наличие порога и перепада высот в дверном проёме	К, С	установить фиксаторы, устранить порог и перепад высот	капитальный ремонт
3.6	Пути эвакуации (в т.ч. зоны безопасности)	есть	-	18 - 21	-	-	-	технические решения невозможны – организация альтернативной формы обслуживания
ОБЩИЕ требования к зоне								

## II. Заключение по зоне:

Наименование структурно-функциональной зоны	Состояние доступности* (к пункту 3.4 Акта обследования ОСИ)	Приложение		Рекомендации по адаптации (вид работы)** к пункту 4.1 Акта обследования ОСИ
		№ на плане	№ фото	
Путь (пути) движения внутри здания (в т.ч. пути эвакуации)	ДЧ – И (Г, О, У), ВНД – (К, С)	-	18 - 21	Технические решения невозможны – организация альтернативной формы обслуживания

\* указывается: ДП-В - доступно полностью всем; ДП-И (К, О, С, Г, У) – доступно полностью избирательно (указать категории инвалидов); ДЧ-В - доступно частично всем; ДЧ-И (К, О, С, Г, У) – доступно частично избирательно (указать категории инвалидов); ДУ - доступно условно, ВНД - недоступно

\*\*указывается один из вариантов: не нуждается; ремонт (текущий, капитальный); индивидуальное решение с ТСР; технические решения невозможны – организация альтернативной формы обслуживания

Комментарий к заключению: состояние доступности объекта оценено как доступно частично избирательно, а также недоступно некоторым категориям инвалидов.

**I. Результаты обследования:**

4. Зоны целевого назначения здания (целевого посещения объекта)

Вариант I – зона обслуживания инвалидов

муниципальное бюджетное дошкольное образовательное учреждение № 74 «Радость»  
города Калуги, 248031, г. Калуга, д. Канищево, ул. Новая, д. 3а  
(наименование объекта, адрес)

№ п/п	Наименование функционально-планировочного элемента	Наличие элемента			Выявленные нарушения и замечания		Работы по адаптации объектов	
		есть/нет	№ на плане	№ фото	Содержание	Значимо для инвалида (категория)	Содержание	Виды работ
4.1.	Кабинетная форма обслуживания	есть	-	22 - 25	наличие порога и перепада высот в дверном проёме, отсутствие зоны самостоятельного разворота, подходов к оборудованию и мебели	К, С	-	технические решения невозможны – организация альтернативной формы обслуживания
4.2.	Зальная форма обслуживания	нет	-	-	-	-	-	-
4.3.	Прилавочная форма обслуживания	нет	-	-	-	-	-	-
4.4.	Форма обслуживания с перемещением по маршруту	нет	-	-	-	-	-	-
4.5.	Кабина индивидуального обслуживания	нет	-	-	-	-	-	-
ОБЩИЕ требования к зоне								



## II. Заключение по зоне:

Наименование структурно-функциональной зоны	Состояние доступности* (к пункту 3.4 Акта обследования ОСИ)	Приложение		Рекомендации по адаптации (вид работы)** к пункту 4.1 Акта обследования ОСИ
		№ на плане	№ фото	
Зона обслуживания инвалидов	ДЧ – И (Г, О, У), ВНД – (К, С)	-	22 - 25	Технические решения невозможны – организация альтернативной формы обслуживания

\* указывается: ДП-В - доступно полностью всем; ДП-И (К, О, С, Г, У) – доступно полностью избирательно (указать категории инвалидов); ДЧ-В - доступно частично всем; ДЧ-И (К, О, С, Г, У) – доступно частично избирательно (указать категории инвалидов); ДУ - доступно условно, ВНД - недоступно

\*\*указывается один из вариантов: не нуждается; ремонт (текущий, капитальный); индивидуальное решение с ТСП; технические решения невозможны – организация альтернативной формы обслуживания

Комментарий к заключению: состояние доступности объекта оценено как доступно частично избирательно, а также недоступно некоторым категориям инвалидов.

**I. Результаты обследования:**

4. Зоны целевого назначения здания (целевого посещения объекта)  
Вариант II – места приложения труда

Наименование функционально-планировочного элемента	Наличие элемента			Выявленные нарушения и замечания		Работы по адаптации объектов	
	есть/ нет	№ на плане	№ фото	Содержание	Значимо для инвалида (категория)	Содержание	Виды работ
Места приложения труда	нет	-	-	-	-	-	-

**II. Заключение по зоне:**

Наименование структурно-функциональной зоны	Состояние доступности* (к пункту 3.4 Акта обследования ОСИ)	Приложение		Рекомендации по адаптации (вид работы)** к пункту 4.1 Акта обследования ОСИ
		№ на плане	№ фото	
Места приложения труда	нет	-	-	-

\* указывается: ДП-В - доступно полностью всем; ДП-И (К, О, С, Г, У) – доступно полностью избирательно (указать категории инвалидов); ДЧ-В - доступно частично всем; ДЧ-И (К, О, С, Г, У) – доступно частично избирательно (указать категории инвалидов); ДУ - доступно условно, ВНД - недоступно  
\*\*указывается один из вариантов: не нуждается; ремонт (текущий, капитальный); индивидуальное решение с ТСР; технические решения невозможны – организация альтернативной формы обслуживания

Комментарий к заключению: -

### I. Результаты обследования:

4. Зоны целевого назначения здания (целевого посещения объекта)

Вариант III – жилые помещения

Наименование функционально-планировочного элемента	Наличие элемента			Выявленные нарушения и замечания		Работы по адаптации объектов	
	есть/нет	№ на плане	№ фото	Содержание	Значимо для инвалида (категория)	Содержание	Виды работ
Жилые помещения	нет	-	-	-	-	-	-

### II. Заключение по зоне:

Наименование структурно-функциональной зоны	Состояние доступности* (к пункту 3.4 Акта обследования ОСИ)	Приложение		Рекомендации по адаптации (вид работы)** к пункту 4.1 Акта обследования ОСИ
		№ на плане	№ фото	
Жилые помещения	нет	-	-	-

\* указывается: ДП-В - доступно полностью всем; ДП-И (К, О, С, Г, У) – доступно полностью избирательно (указать категории инвалидов); ДЧ-В - доступно частично всем; ДЧ-И (К, О, С, Г, У) – доступно частично избирательно (указать категории инвалидов); ДУ - доступно условно, ВНД - недоступно

\*\*указывается один из вариантов: не нуждается; ремонт (текущий, капитальный); индивидуальное решение с ТСР; технические решения невозможны – организация альтернативной формы обслуживания

Комментарий к заключению: -

### I. Результаты обследования:

5. Санитарно-гигиенических помещений  
муниципальное бюджетное дошкольное образовательное учреждение № 74 «Радость»  
города Калуги, 248031, г. Калуга, д. Канищево, ул. Новая, д. 3а  
(наименование объекта, адрес)

№ п/п	Наименование функционально-планировочного элемента	Наличие элемента			Выявленные нарушения и замечания		Работы по адаптации объектов	
		есть/нет	№ на плане	№ фото	Содержание	Значимо для инвалидов а (категория)	Содержание	Виды работ
5.1.	Туалетная комната	есть	-	26 - 29	универсальная кабина, доступная для отдельных категорий инвалидов отсутствует	К, С	-	технические решения невозможны – организация альтернативной формы обслуживания
5.2.	Душевая/ ванная комната	нет	-	-	-	-	-	-
5.3.	Бытовая комната (гардеробная)	нет	-	-	-	-	-	-
ОБЩИЕ требования к зоне								

### II. Заключение по зоне:

Наименование структурно-функциональной зоны	Состояние доступности* (к пункту 3.4 Акта обследования ОСИ)	Приложение		Рекомендации по адаптации (вид работы)** к пункту 4.1 Акта обследования ОСИ
		№ на плане	№ фото	
Санитарно-гигиенические помещения	ДЧ – И (Г, О, У), ВНД – (К, С)	-	26-29	Технические решения невозможны – организация альтернативной формы обслуживания

\* указывается: ДП-В - доступно полностью всем; ДП-И (К, О, С, Г, У) – доступно полностью избирательно (указать категории инвалидов); ДЧ-В - доступно частично всем; ДЧ-И (К, О, С, Г, У) – доступно частично избирательно (указать категории инвалидов); ДУ - доступно условно, ВНД - недоступно

\*\*указывается один из вариантов: не нуждается; ремонт (текущий, капитальный); индивидуальное решение с ТСР; технические решения невозможны – организация альтернативной формы обслуживания

Комментарий к заключению: состояние доступности объекта оценено как доступно частично избирательно, а также недоступно некоторым категориям инвалидов.

**I. Результаты обследования:**

6. Системы информации на объекте  
муниципальное бюджетное дошкольное образовательное учреждение № 74 «Радость»  
города Калуги, 248031, г. Калуга, д. Канищево, ул. Новая, д. 3а  
(наименование объекта, адрес)

№ п/п	Наименование функционально-планировочного элемента	Наличие элемента			Выявленные нарушения и замечания		Работы по адаптации объектов	
		есть/нет	№ на плане	№ фото	Содержание	Значимо для инвалида (категория)	Содержание	Виды работ
6.1.	Визуальные средства	есть	-	30	отсутствует электронное табло, с бегущей строкой	У, Г, О, К	установить электронное табло	капитальный ремонт
6.2.	Акустические средства	нет	-	-	-	-	-	-
6.3.	Тактильные средства	нет	-	-	отсутствуют тактильные средства предупреждения об опасностях	С	установить тактильные средства предупреждения об опасностях	капитальный ремонт
ОБЩИЕ требования к зоне								

**II. Заключение по зоне:**

Наименование структурно-функциональной зоны	Состояние доступности* (к пункту 3.4 Акта обследования ОСИ)	Приложение		Рекомендации по адаптации (вид работы)** к пункту 4.1 Акта обследования ОСИ
		№ на плане	№ фото	
Система информации на объекте	ДУ	-	30	Капитальный ремонт

\* указывается: ДП-В - доступно полностью всем; ДП-И (К, О, С, Г, У) – доступно полностью избирательно (указать категории инвалидов); ДЧ-В - доступно частично всем; ДЧ-И (К, О, С, Г, У) – доступно частично избирательно (указать категории инвалидов); ДУ - доступно условно, ВНД - недоступно  
\*\*указывается один из вариантов: не нуждается; ремонт (текущий, капитальный); индивидуальное решение с ТСР; технические решения невозможны – организация альтернативной формы обслуживания

Комментарий к заключению: состояние доступности объекта оценено как доступно условно.

Результаты фотофиксации на объекте:

1. Территория, прилегающая к зданию (участок)



Фото № 1



Фото № 2



Фото № 3



Φοτο Νο 4

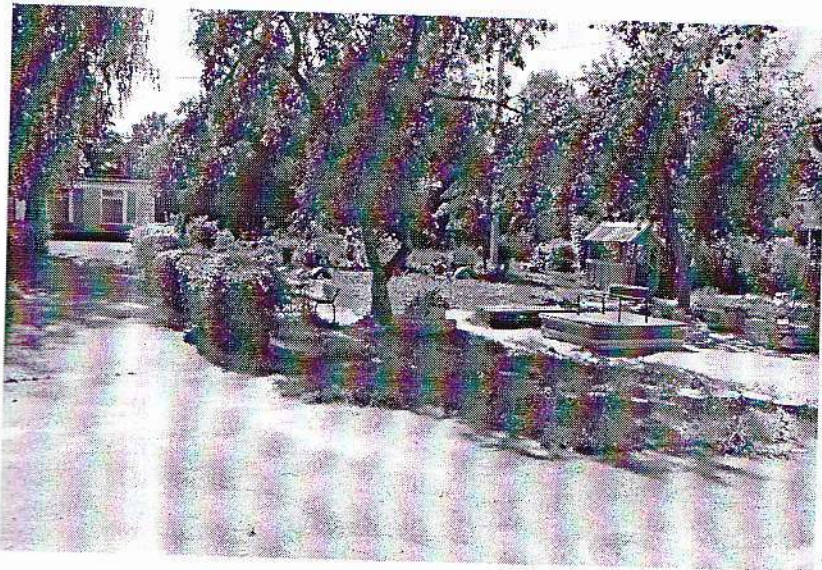

Φοτο Νο 5

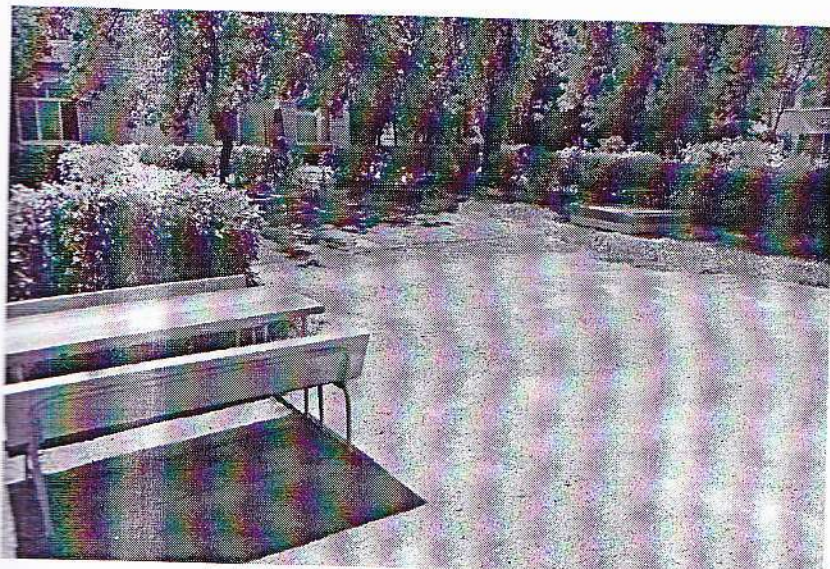

Φοτο Νο 6



Φοτο Νο 7



Φοτο Νο 8



Φοτο Νο 9





Фото № 10



Фото № 11

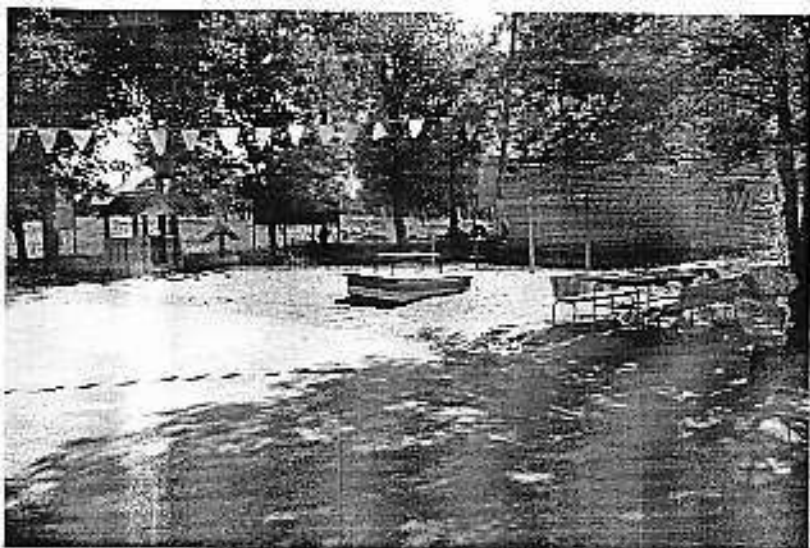

Фото № 12



Фото № 13



Фото № 14

2. Вход (входы) в здание

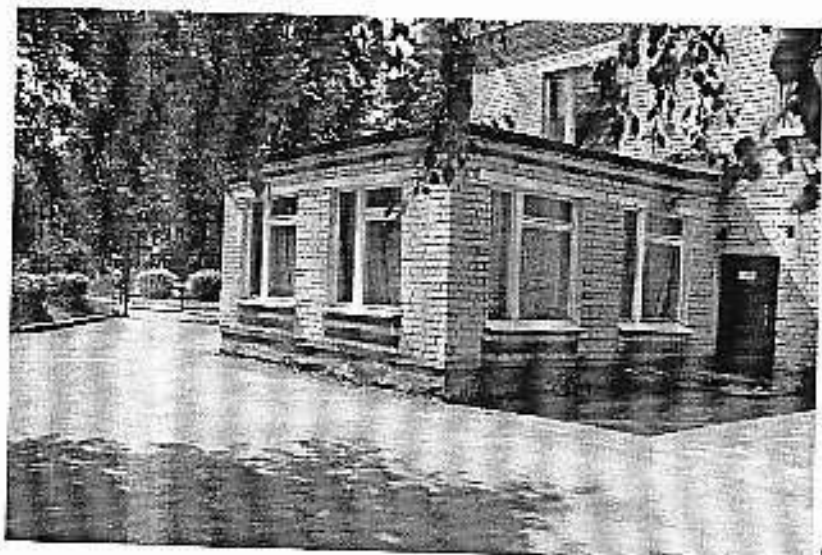

Фото № 15

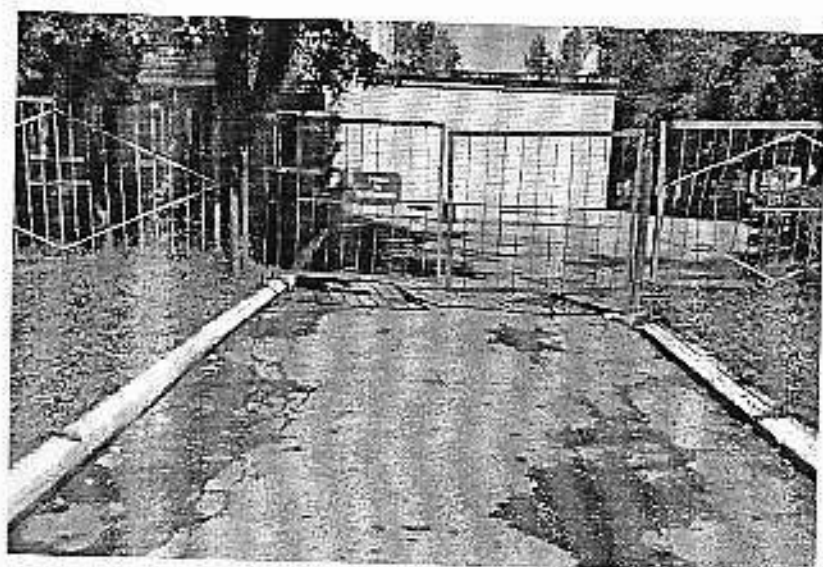

Фото № 16



Фото № 17

3. Путь (пути) движения внутри здания (в т.ч. пути эвакуации)



Фото № 18

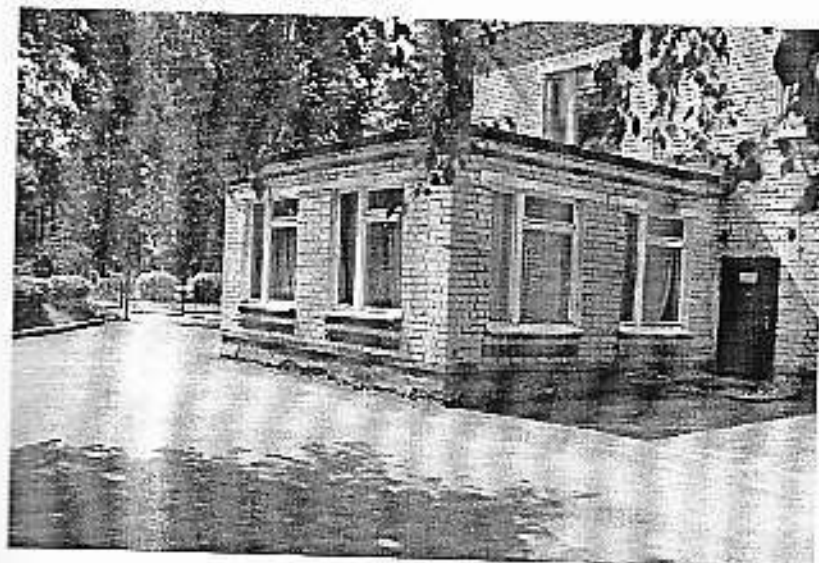

Фото № 19

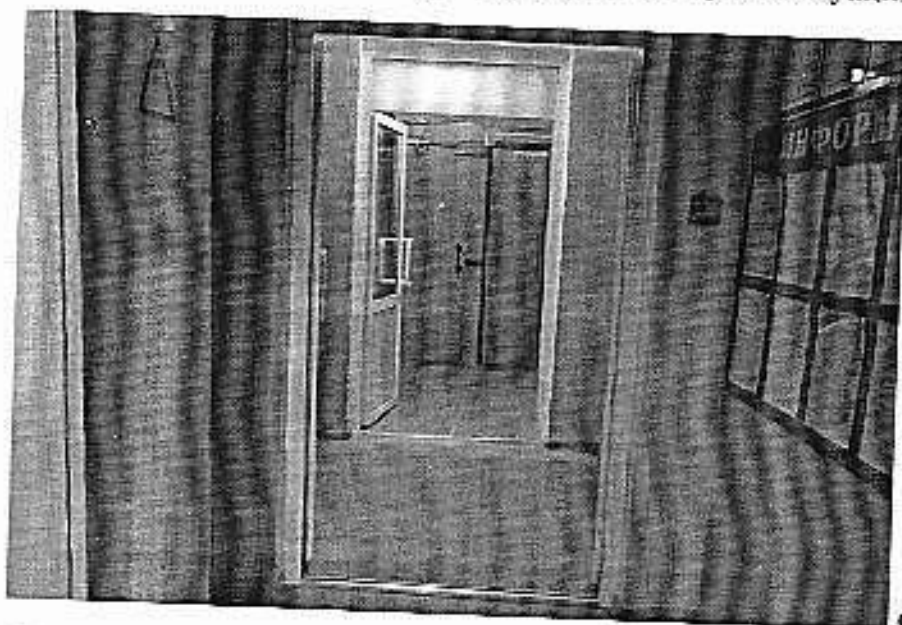

Фото № 20

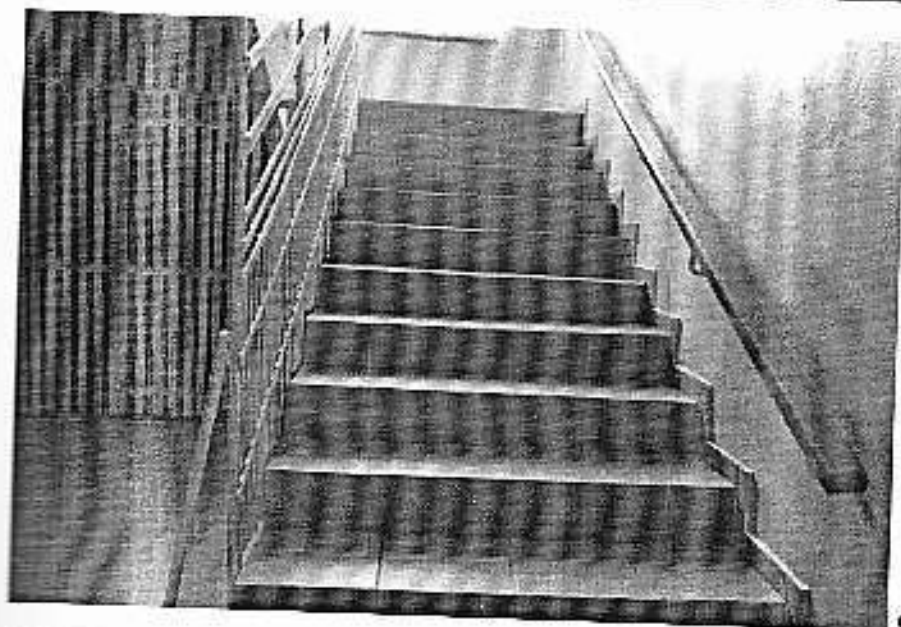

Фото № 21

4. Зоны целевого назначения здания (целевого посещения объекта)  
Зона обслуживания инвалидов

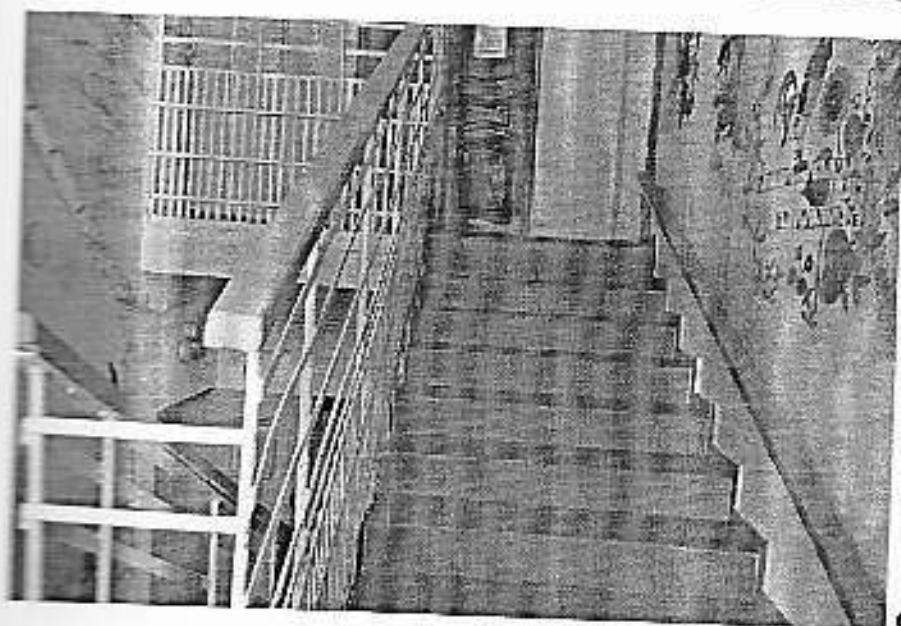

Фото № 22



Фото № 23

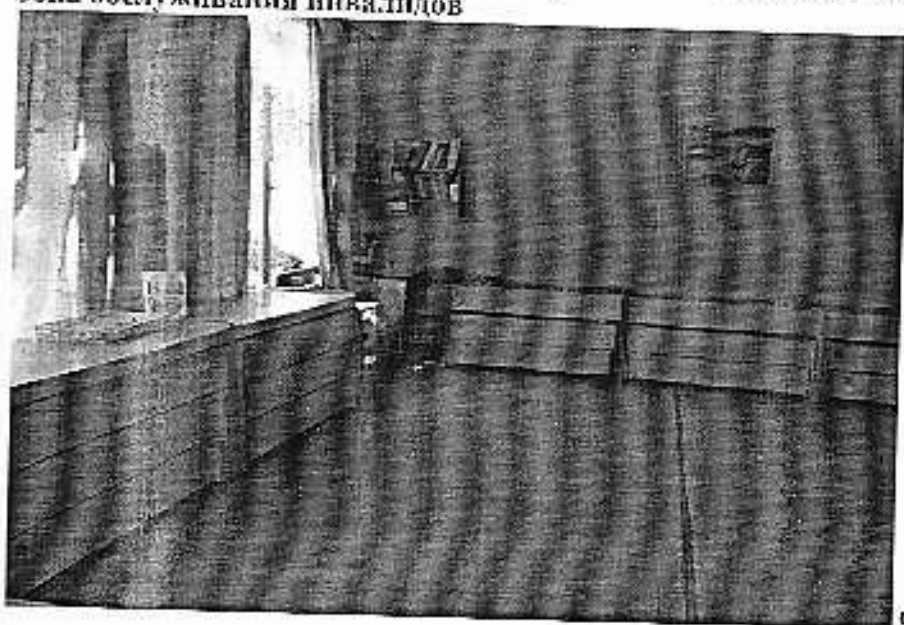

Фото № 24



Фото № 25

### 5. Санитарно-гигиенические помещения

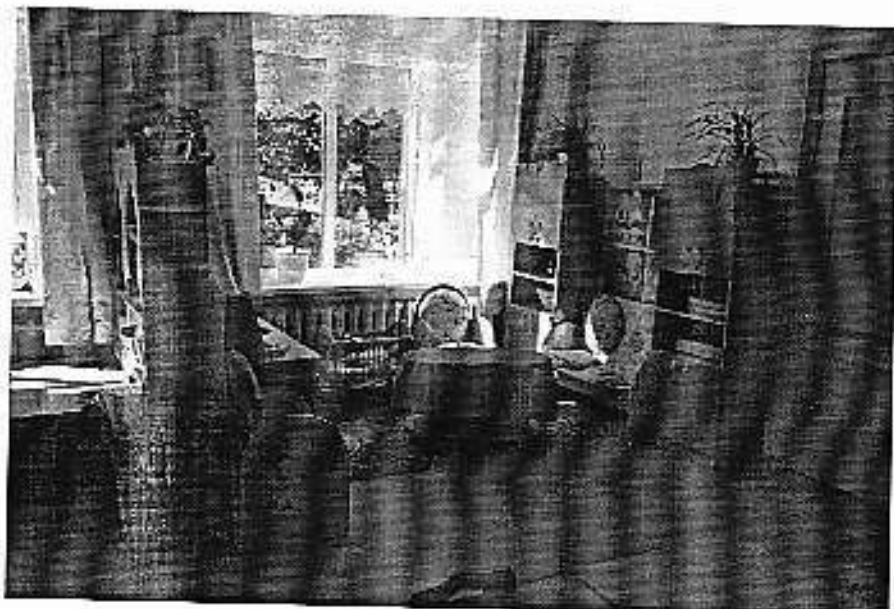

Фото № 26

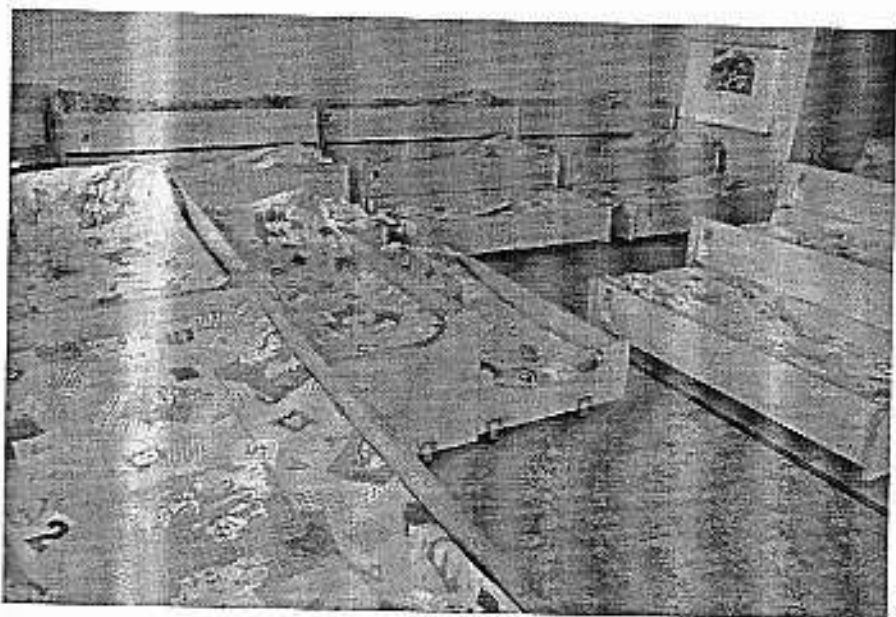

Φοτο Νο 27

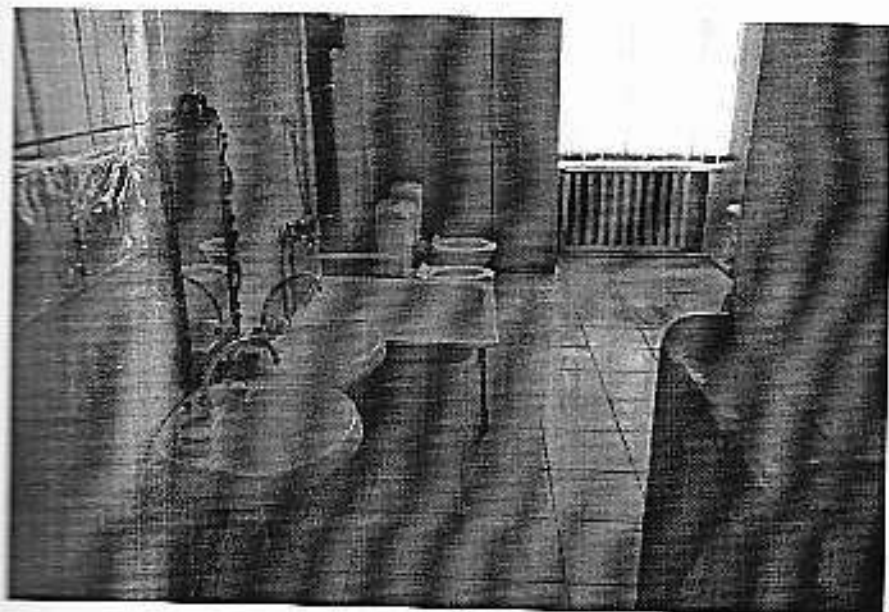
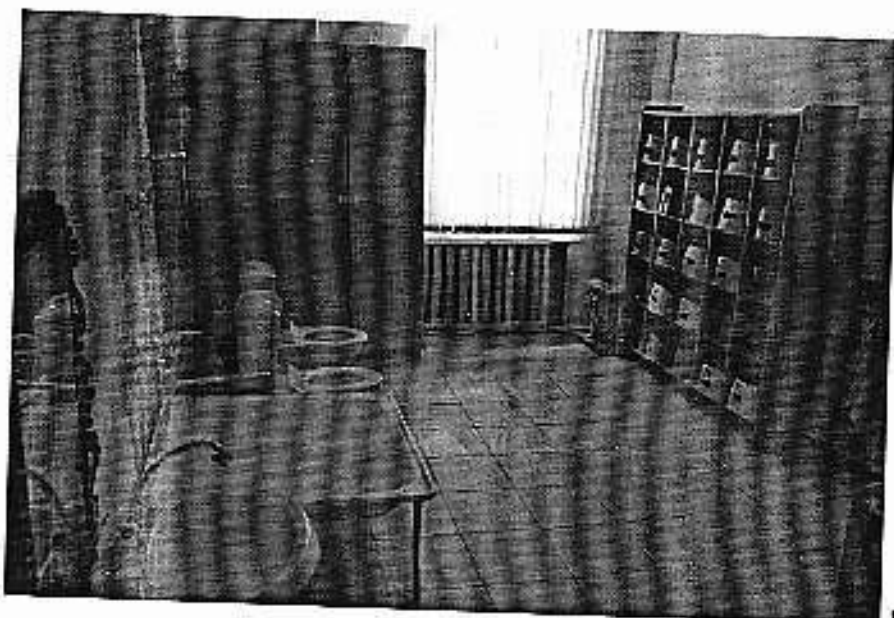
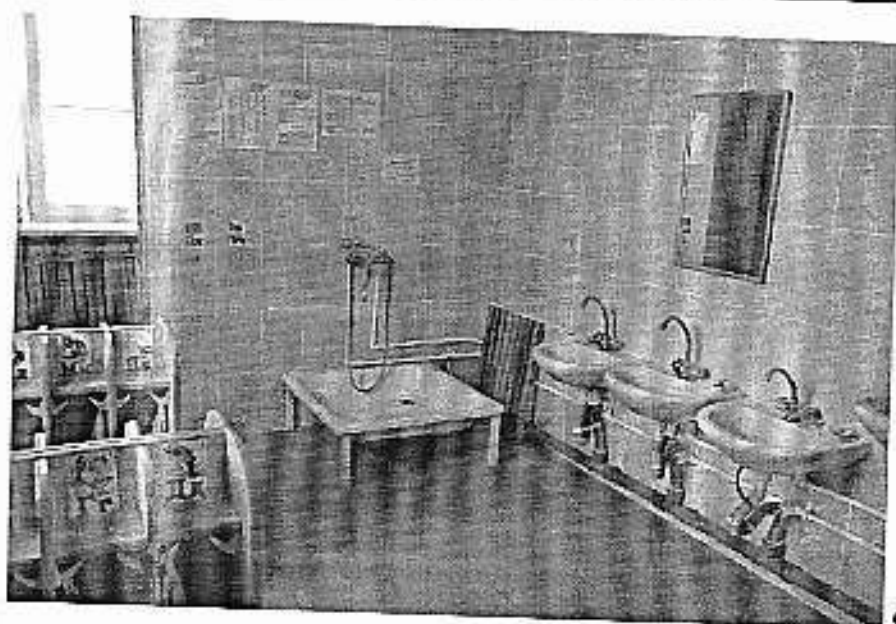

Φοτο Νο 28

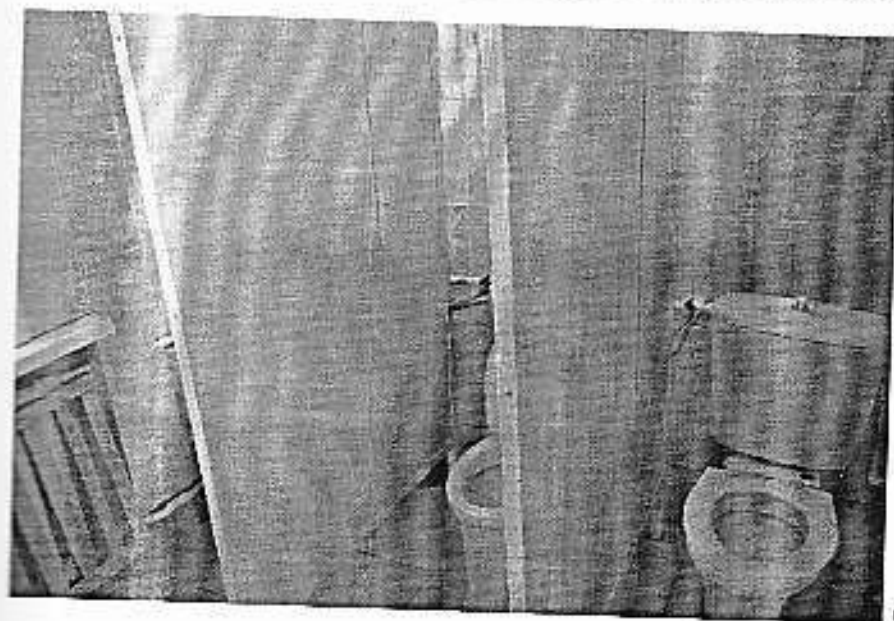

Φοτο Νο 29

6. Система информации на обьекте



Фото № 30



Государственное унитарное предприятие Калужской области

„Бюро оценки и технической инвентаризации“

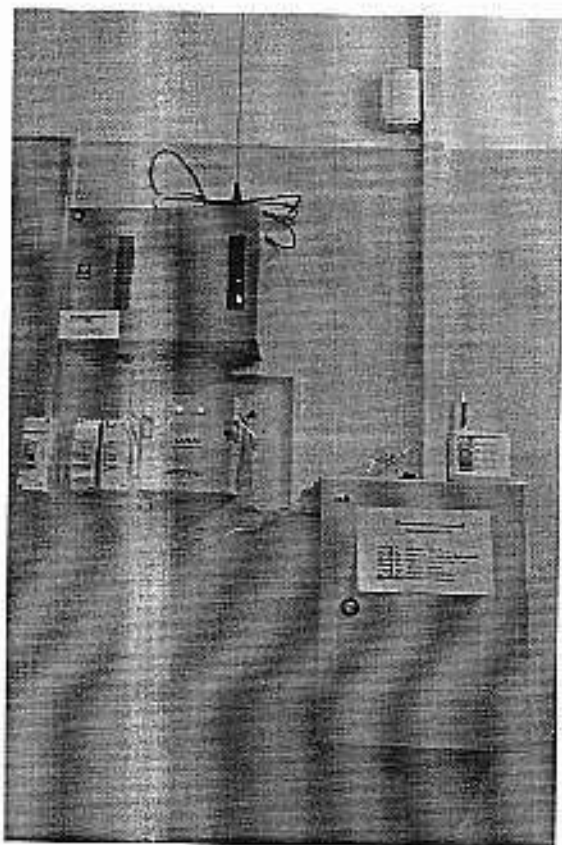
ТЕХНИЧЕСКИЙ ПАСПОРТ № 13284

Гл. тех. сер. № 74

г. Калуга

д. Каминько  
ул. Косова, д. 3 <sup>а</sup>

Государственное унитарное предприятие  
Калужской области

«БЮРО ОЦЕНКИ И ТЕХНИЧЕСКОЙ ИНВЕНТАРИЗАЦИИ»

**ТЕХНИЧЕСКИЙ ПАСПОРТ**

наименование детская комната  
(заполняется владельцем строения)  
Октябрьский  
Калужь  
Новая № 39

номер	13284					
номер	40	26	3	0	13284	1000
	А	Б	В	Г	Д	Е

26.07. 2007 г.



*[Handwritten signature and notes]*

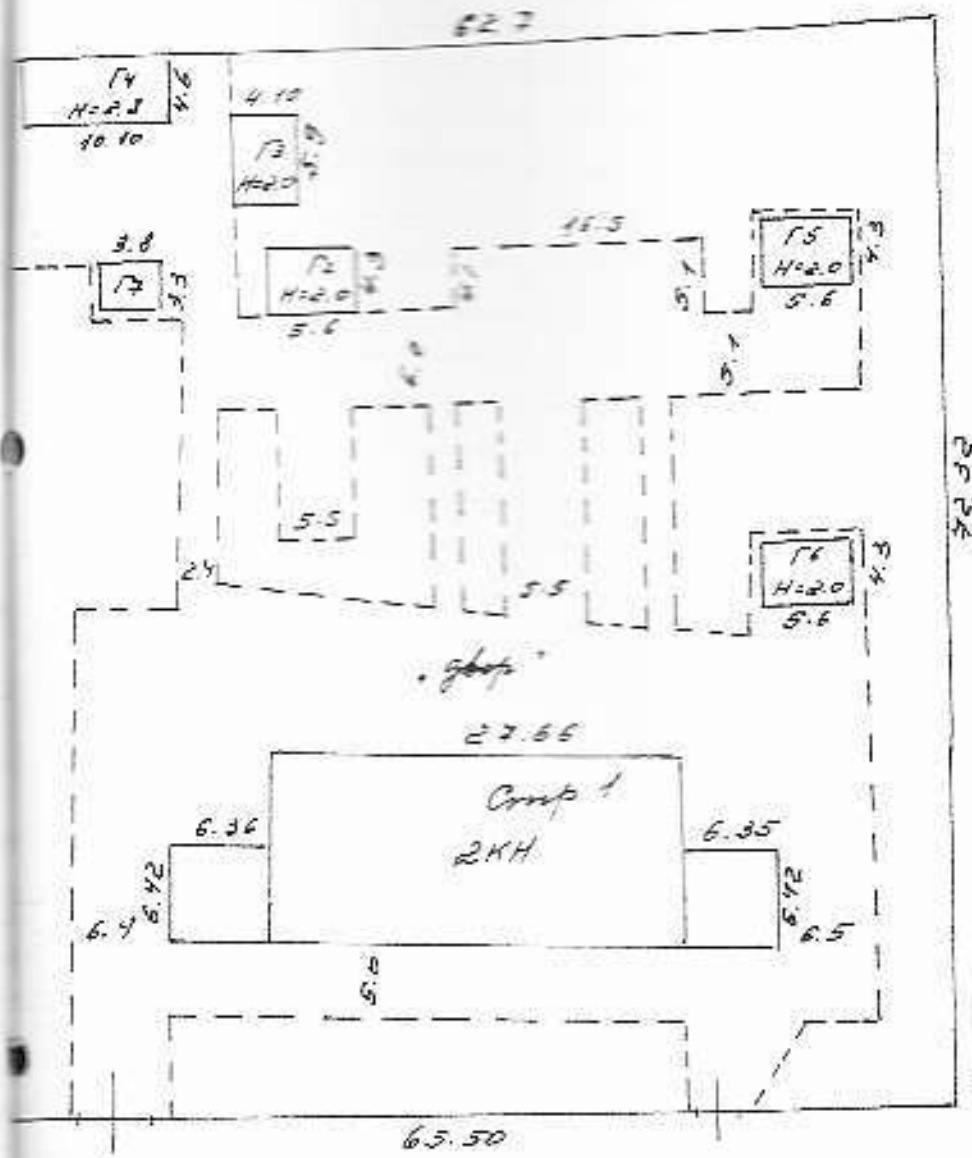

государственный  
Калужский

Инженер  
Сергей

г. Калужа

500

г. Камешково  
Лист 1 из 1 по плану участка  
д/сада



26.07.01.

Авторы Л.В.

Лист

Руденко А.А.



IV. Общие сведения

Назначение

*Дачный сад*

Использование

Количество мест (мощность)

а)

б)

в)

г)

V. Исчисление площадей и объёмов здания и его частей (подвалов, пристроек и т. п.)

Интервал по плану	Наименование здания и его частей	Формулы для подсчёта площади по наружному обмеру	Площадь (м <sup>2</sup> )	Высота (м)	Объём (м <sup>3</sup> )
1	2	3	4	5	6
	<i>Дачный сад</i>	$27.66 \times 12.52$	<i>346.3</i>	<i>6.8</i>	<i>2355</i>
	<i>" "</i>	$6.36 \times 6.42 + 6.35 \times 6.42$	<i>81.6</i>	<i>3.4</i>	<i>277</i>
	<i>стученьки</i>	$1.4 \times 1.6 + 1.2 \times 1.5$	<i>4.3</i>		<i>277</i>
					<i>2632</i>

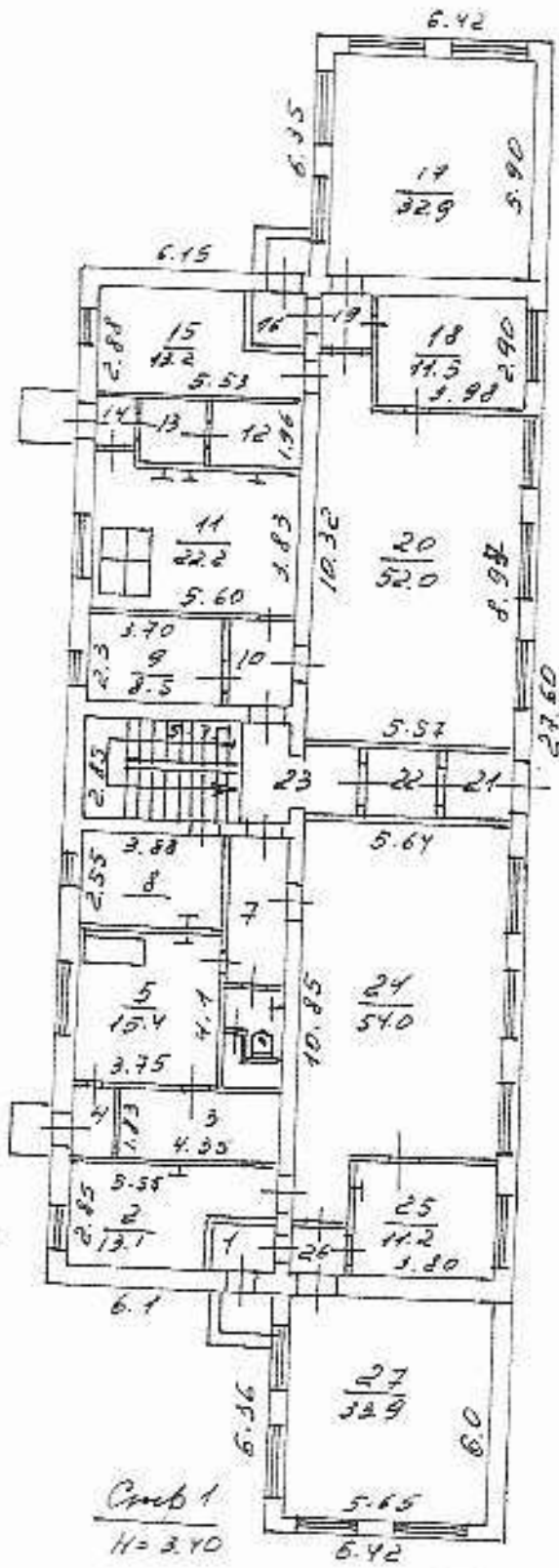

Сруб 1  
H=6.80

Сруб 1  
H=3.10



г. Алматы  
г. Канкыбаев  
Поэтажные планы 1 этажа

26.07.01

Авторы: А. М. [Signature]

Дубинин А. А.

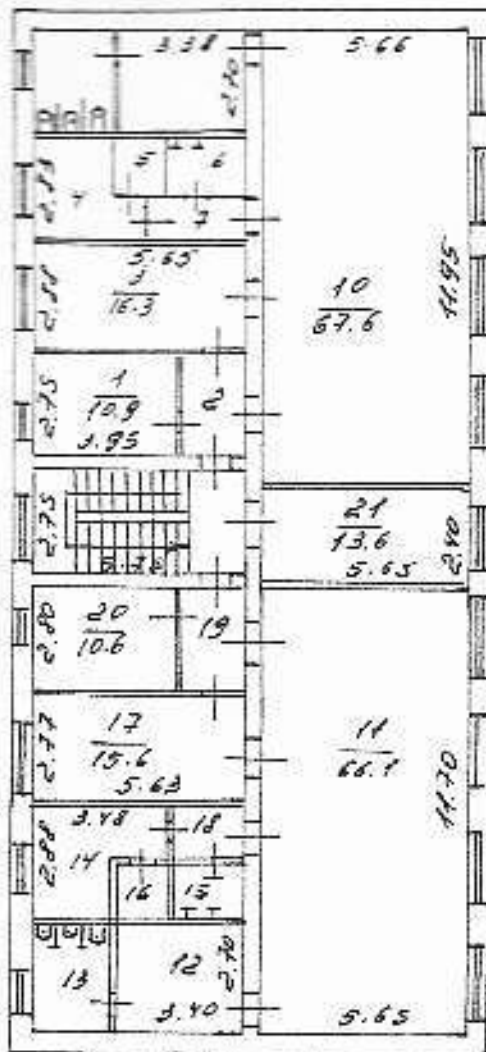

100 YARDS

г. Каньон 200  
 г. Каньон  
 Подмостки и лан. И. И. И.

26.07.01.

Александр С. М.

Дуженко А. А.

ИЗМЕРЕНИЯ К ПЛАНУ СТРОЕНИЯ

Планы по внутреннему обмеру (в кв. метрах)

в том числе\*

1	2	3	4	5	6	7	8	9	10	11	12	13	14	15	16
Дата записей	Длина по плану	Длина по факту	Ширина по плану	Ширина по факту	Площадь по плану	Площадь по факту	Площадь по плану	Площадь по факту	Площадь по плану	Площадь по факту	Площадь по плану	Площадь по факту	Площадь по плану	Площадь по факту	Площадь по плану
	1		тапбур	2.0								2.0		2.05	
	2		кафельн.	13.1								13.1		"	
	3		" -	8.0								8.0		"	
	4		тапбур	2.0								2.0		"	
	5		кафельн.	15.4								15.4		"	
	6		туалет	3.2								3.2		"	
	7		коридор	6.1								6.1		"	
	8		бухаровск.	9.9			9.9							"	
	9		кафельн.	8.5			8.5							"	
	10		коридор	4.1								4.1		"	
	11		туалет	22.2								22.2		"	
	12		кафельн.	4.6								4.6		"	
	13		" -	3.6								3.6		"	
	14		тапбур	1.4								1.4		"	
	15		кафельн.	13.2								13.2		"	
	16		тапбур	2.2								2.2		"	
	17		ванная	32.9			32.9							"	
	18		туалет	11.5								11.5		"	
	19		тапбур	2.0								2.0		"	
	20		бухаровск.	52.0			52.0							"	
	21		тапбур	2.9								2.9		"	
	22		" -	3.6								3.6		"	
	23		коридор	0.9								0.9		"	
	24		бухаровск.	54.0			54.0							"	
	25		туалет	11.2								11.2		"	
	26		тапбур	2.0								2.0		"	

Исполнитель: А.И. Абрамова И.И.

Подпись, фамилия, имя, отчество

Инженер

Подпись, фамилия, имя, отчество

\* В случае несоответствия показаний на кв. метрах к плану здания и показателям под них используется



### ЭКСПЛИКАЦИЯ К ПЛАНУ СТРОЕНИЯ

1	2	3	4	5	6	Применено по внутреннему обмеру (в кв. метрах)										16
						7	8	9	10	11	12	13	14	15		
	27	Склад № 33.9				33.9										
	Итого по I этажу:				326.4	191.2						135.2				
II	1	Меркаблит			10.9	10.9										3.15
	2	коридор			4.3							4.3				"
	3	подсобное			16.3							16.3				"
	4	"			7.5							7.5				"
	5	"			2.1							2.1				"
	6	участки			2.1							2.1				"
	7	коридор			3.1							3.1				"
	8	муфта			5.5							5.5				"
	9	"			9.1							9.1				"
	10	вешалки			67.6	67.6										"
	11	"			66.1	66.1										"
	12	подсобное			9.2							9.2				"
	13	"			5.4							5.4				"
	14	"			7.5							7.5				"
	15	участки			3.1							3.1				"
	16	подсобное			2.1							2.1				"
	17	"			15.6							15.6				"
	18	коридор			2.6							2.6				"
	19	"			7.7							7.7				"
	20	меркаблит			10.6	10.6										"
	21	каб. завес			13.6	13.6										"
ВСЕГО:		по II этажу:			270.0	168.8						161.2				

Исполнитель: \_\_\_\_\_ (подпись, фамилия, имя, отчество)

Контролер: \_\_\_\_\_ (подпись, фамилия, имя, отчество)

\* В случае необходимости пояснения по сод. таблицы обязательно указывать в примечаниях под соответствующим номером.

ЭКСПЛИКАЦИЯ К ПЛАНУ СТРОЕНИЯ

2	3	4	5	6	Площадь по внутреннему обмеру (в кв. метрах)										16
					7	8	9	в том числе*							
								10	11	12	13	14	15		
				Всего по 10-й п.п.	596,4		360						236,4		
	7	А	Лесной. К.С.	16,4									16,4		3,05
	8	А	— " —	16,4									16,4		3,15
			Итого:	32,8									32,8		

Начертано: Авдалько П.М. (инженер, архитектор, или архитектор) (подпись, фамилия, имя, отчество)

Удостоверено: \_\_\_\_\_ (подпись, фамилия, имя, отчество)

## VI. Описание конструктивных элементов здания и определение износа

Литера \_\_\_\_\_ Год постройки \_\_\_\_\_ Число этажей 6  
 Группа капитальности II Вид внутренней отделки кроссетт

№ п/п	Наименование конструктивных элементов	Описание конструктивных элементов (материал, конструкция, отделка)	Физическое состояние (трещины, прогибы и т.п.)	Удельный вес по таблице	Нормативная стоимость в руб. и коп.	Удельный вес конструктивного элемента	% износа	% износа к среднему по этажам	Текущие изменения износа в %	
									по таблице	к строению
1	2	3	4	5	6	7	8	9	10	11
1	Фундамент	<u>сборный на бетонной основе</u>					20			
	а) Стены и их наружная отделка	<u>кирпичные</u>					25			
		б) Перегородки								
2	Полы	деревянные	<u>сборный на бетонной основе</u>				25			
		междуэтажные								
		напольные								
3	Крыша	<u>Современная</u>					25			
4	Печи	<u>газовые и электрические</u>					25			
5	Проемы	оконные	<u>25 сборные</u>				25			
		дверные	<u>срезанные</u>				30			
6	Внутренняя отделка	<u>обштукатурена, окрашена, побелена</u>					30			
7	Санитарно-технические устройства	отопление								
		водопровод								
		канализация								
		канальное водоснабжение								
		ванная								
		электропроводка								
8	Прочие работы	<u>кроме работ</u>					30			

Итого  $100 \times 96,35 \times 25,36$

% износа, приведенный к 100 по формуле  $\frac{\text{процент износа (гр. 9)} \times 100}{\text{удельный вес (гр. 7)}}$  26%

### IX. Техническое описание пристроек и других частей здания

Наименование конструктивных элементов	Литера	Удельный вес по таблице		Литера	Удельный вес по таблице		Литера	Удельный вес по таблице	
		По проекту	с поправками		По проекту	с поправками		По проекту	с поправками
Фундаменты									
Стены и перегородки									
Перекрытия									
Крыша									
Полы									
Пробиты									
Отделочные работы									
Электроосвещение									
Прочие работы									
Итого		100	X		100	X		100	X

Наименование конструктивных элементов	Литера	Удельный вес по таблице		Литера	Удельный вес по таблице		Литера	Удельный вес по таблице	
		По проекту	с поправками		По проекту	с поправками		По проекту	с поправками
Фундаменты									
Стены и перегородки									
Перекрытия									
Крыша									
Полы									
Пробиты									
Отделочные работы									
Электроосвещение									
Прочие работы									
Итого		100	X		100	X		100	X

### X. Ичисленные стоимости объекта возмужности и его частей

Длина	Наименование построек	% сборки	М <sup>3</sup> бетона	Измержель	Стоимость по проекту	Ичисленные значения (коэффициенты)					Стоимость издержек с поправками	Количество (объем - м <sup>3</sup> , площадь - м <sup>2</sup> )	Ичисленность одно-многоэтажной стеновой площади в руб.	% израсх	Ичисленность одной стоимости		
						7	8	9	10	11						12	13
1	2	3	4	5	6	7	8	9	10	11	12	13	14	15	16	17	18
	Стр. 1 Основ. стр.													2632	1356289	26	150
															1486465	25	145

### XI. Техническое описание служебных построек

Наименование конструктивных элементов	Веранда Г2		Навес Г3		Сараи Г4	
	Длина	II = 2.0	Длина	II = 2.0	Длина	II = 2.8
Фундаменты	Бетон.					
Стены и перегородки	сил. кирп.		плоск.		кирпич.	
Перекрытия						
Крыши	шифр		шифр		шифр.	
Полы	доск.					
Тротуары						
Вспомогательные работы						
Вскрытие помещений						
Тротуары						
Итого	100	× 100	100	× 80.0	100	× 44.86
Корректировка по плану	5.6 × 4.3 = 24.1		5.9 × 4.1 = 24.2		10.1 × 4.6 = 46.5	

Наименование конструктивных элементов	Веранда Г5		Веранда Г6	
	Длина	II = 2.0	Длина	II = 2.0
Фундаменты	Бетон.		Бетон.	
Стены и перегородки	кирп.		кирп.	
Перекрытия				
Крыши	шифр		шифр	
Полы	доск.		доск.	
Тротуары				
Вспомогательные работы				
Вскрытие помещений				
Тротуары				
Итого	100	× 100	100	× 100
Корректировка по плану	5.6 × 4.3 = 24.1		5.6 × 4.3 = 24.1	

### XII. Исчисление стоимости служебных построек

Элементы	Наименование построек	№ сборки	№ таблица	Шифр	Стоимость материалов по таблице	Поправки к стоимости (коэффициенты), %				Стоимость поправки с поправками	Количество погреб. м <sup>2</sup> площади м <sup>2</sup>	Индексация одно-вспомогательной стоимости, руб.	% индекс	Итого стоимость в руб. ок.	
						за сталь	краска-вспомог.	штукатур.	за дощ.						
1	2	3	4	5	6	7	8	9	10	11	12	13	14	15	16
3	веранда							32.916				48	22117	20	17693
4	навес							2850				48	10218	50	5609
5	сарай							32.895				130	27798	25	20849
6	веранда							32.916				48	22117	20	17693
7	веранда							32.916				48	22117	20	17693
8	уборная							32.916				12.5	44050	25	33024
9	забор							68329				406	54291	20	43423

### XIII. Ограждения и сооружения (замошения) на участке

Литера	Наименование ограждений и сооружений	Материал, конструкция	Размеры		Площадь (м <sup>2</sup> )	№ строения	№ забора	Измеритель	Стоимость измерения по таблице	Поправка на климатический район	Инвентаризационно-восстановительная стоимость в рублях	% износа	Инвентаризационная стоимость в рублях
			длина (м)	ширина, высота (м)									
Г7	Уборная	кирпич.	3.8	2.3	12.5								
	Забор	металл	27.6	1.5	406								

### XIV. Общая стоимость (в руб.)

В ценах какого года	Основные строения		Служебные постройки		Сооружения		Всего	
	инвентаризационно-восстановительная	инвентаризационная	инвентаризационно-восстановительная	инвентаризационная	инвентаризационно-восстановительная	инвентаризационная	инвентаризационно-восстановительная	инвентаризационная
2001 г.	Всего инвентаризационная стоимость 1760591 1308105							
стоимость составляет: один миллион триста шесть тысяч сто пять рублей.								
2002 г.	Всего инвентаризационная стоимость 2117976 2063932							
стоимость составляет: два миллиона шесть тысяч триста девять тысяч триста девять рублей.								

26.07. 2001 г.  
30.07. 2001 г.  
200 г.

Исполнители:  
Директор

*Авд.*  
*Авдошенко Р. М.*  
*Вуденко А. А.*

### XV. Отметка о последующих обследованиях

Дата обследования	2001 г.	200 г.	200 г.
Обследовал			
Оценивал	26.03.01г.		
Директор			



Дополнительная информация о путях движения к объекту



Фото № 31



Фото № 32



Фото № 33

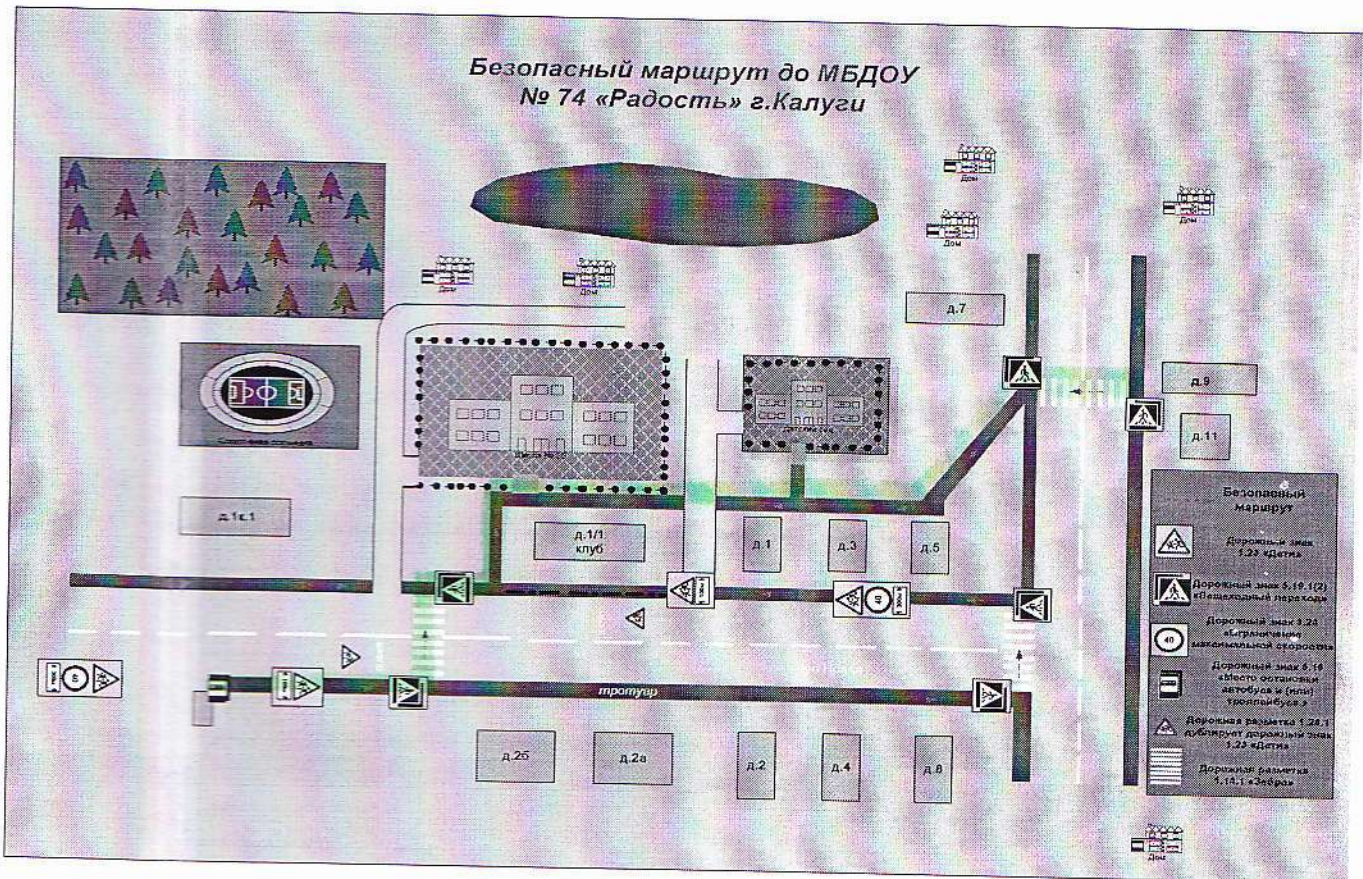



Пронумеровано, прошито и  
скреплено печатью на 48

(сорока восемь)  
листах.

Заведующий МБДОУ № 74 г. Калуги

 О.В. Савостина

